



# COMUNE DI CURTAROLO

Provincia di Padova



Comune di CURTAROLO



Prot.N. **0011802 A** 03/12/2020 10.50  
Corrisp. Sindaco  
Class. 2-0-0 c\_d226

## PIANO DI ELIMINAZIONE DELLE BARRIERE ARCHITETTONICHE (PEBA)

COMMITTENTE:  
Comune di Curtarolo



PROGETTISTI:  
Dott. Arch. Stefano Meneghini  
Dott. For. E. Michela Mutto Accordi  
Dott. Ing. Francesca Meneghetti  
Dott. Arch. Marta Pastore

COLLABORATORI:  
Dott. in Ing. A. Eleonora Abate  
Dott. in Arch. Matteo Destro



TAV. 7

PROGETTO -  
PRINCIPALI FERMATE

Rev. 00  
Settembre 2020



"The way for global sustainability"

CONSYLIO S.R.L.

Architettura - Ingegneria - Paesaggistica - Qualità - Ambiente - Sicurezza  
Via L. Pellizzo, 14 - 35128 Padova (PD) - Tel/ Fax 049 8072072  
info@consylio.eu - www.consylio.eu



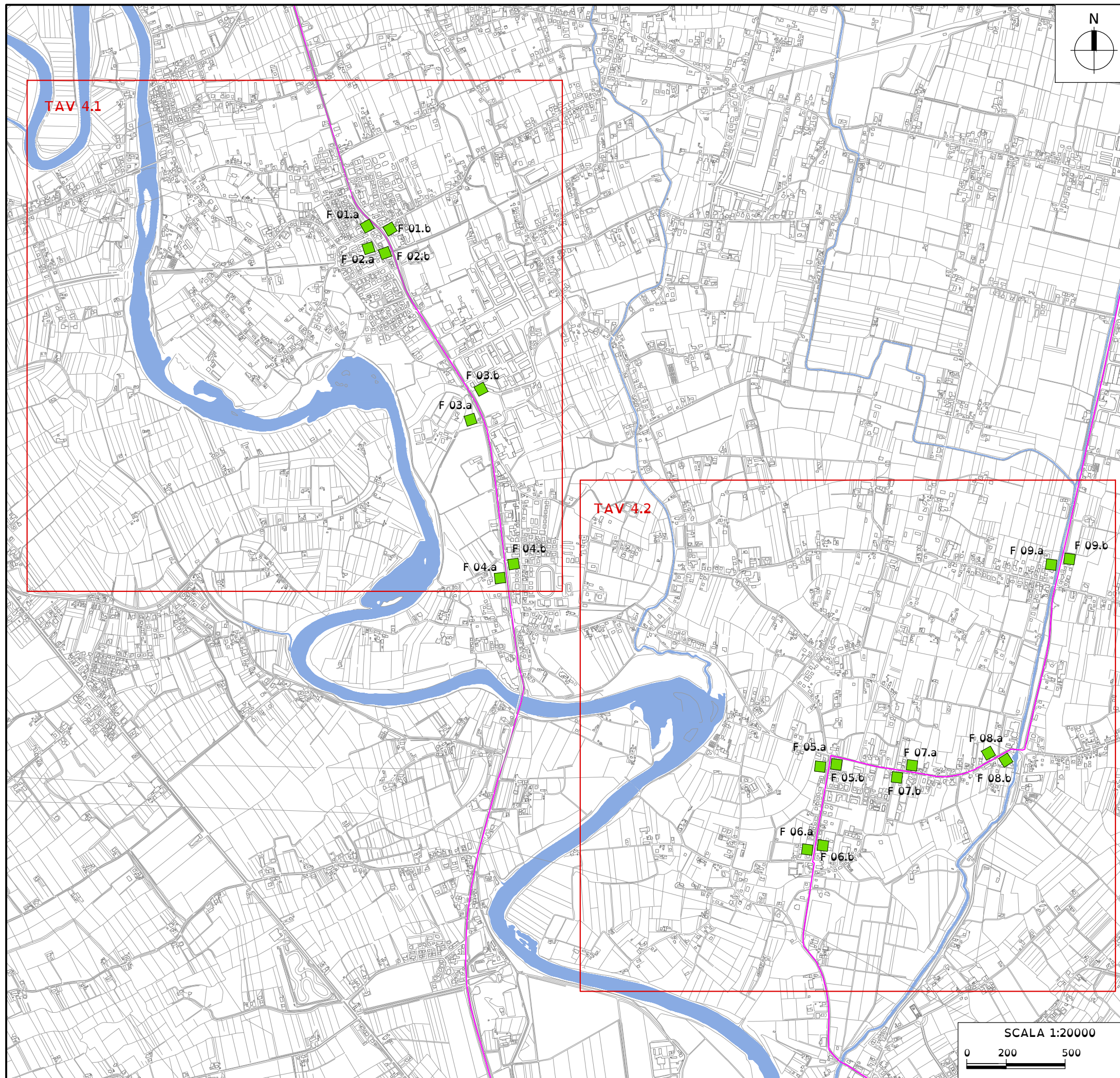

**LEGENDA**

- F 01.a - Via G. Marconi
- F 01.b - Via G. Marconi
- F 02.a - Via A. Gasperi
- F 02.b - Via A. Gasperi
- F 03.a - Via Valsugana Nord
- F 03.b - Via Valsugana Nord
- F 04.a - Via Valsugana Sud
- F 04.b - Via Valsugana Sud
- F 05.a - Via Santa Maria di Non Nord
- F 05.b - Via Santa Maria di Non Nord
- F 06.a - Via Santa Maria di Non Sud
- F 06.b - Via Santa Maria di Non Sud
- F 07.a - Via Monte Nero Ovest
- F 07.b - Via Monte Nero Ovest
- F 08.a - Via Monte Nero Est
- F 08.b - Via Monte Nero Est
- F 09.a - Via Argine di Villabozza
- F 09.b - Via Argine di Villabozza

**LEGENDA**

- TRAGITTO LINEA BUS
- FERMATA ACCESSIBILE
- FERMATA MEDIAMENTE ACCESSIBILE
- ▲ FERMATA NON ACCESSIBILE

**COMUNE DI CURTAROLO**  
 Piano di Eliminazione delle Barriere Architettoniche (PEBA)

**TAV. 7.0** Quadro di unione  
 Progetto  
 Principali Fermate

 <small>"The way for global sustainability"</small>	CONSYLIO SRL Via L. Pettizzo, 14 - 35128 Padova (PD) Piazza Municipio, 12 - 32020 Falcade (BL) Tel. 049 8072072 Info@consylio.eu - www.consylio.eu
---	--



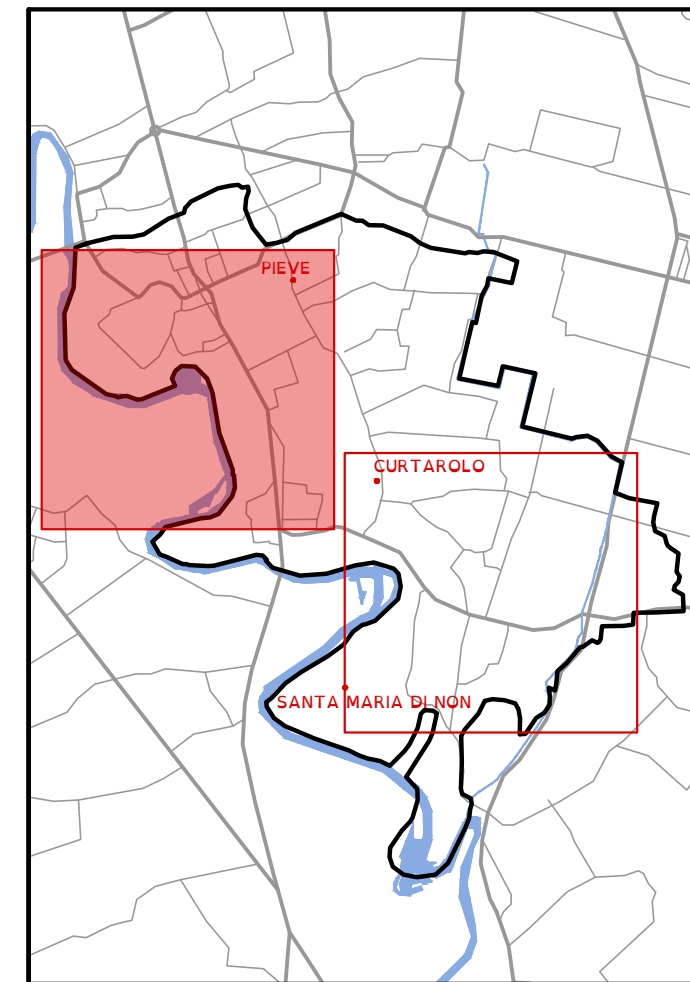
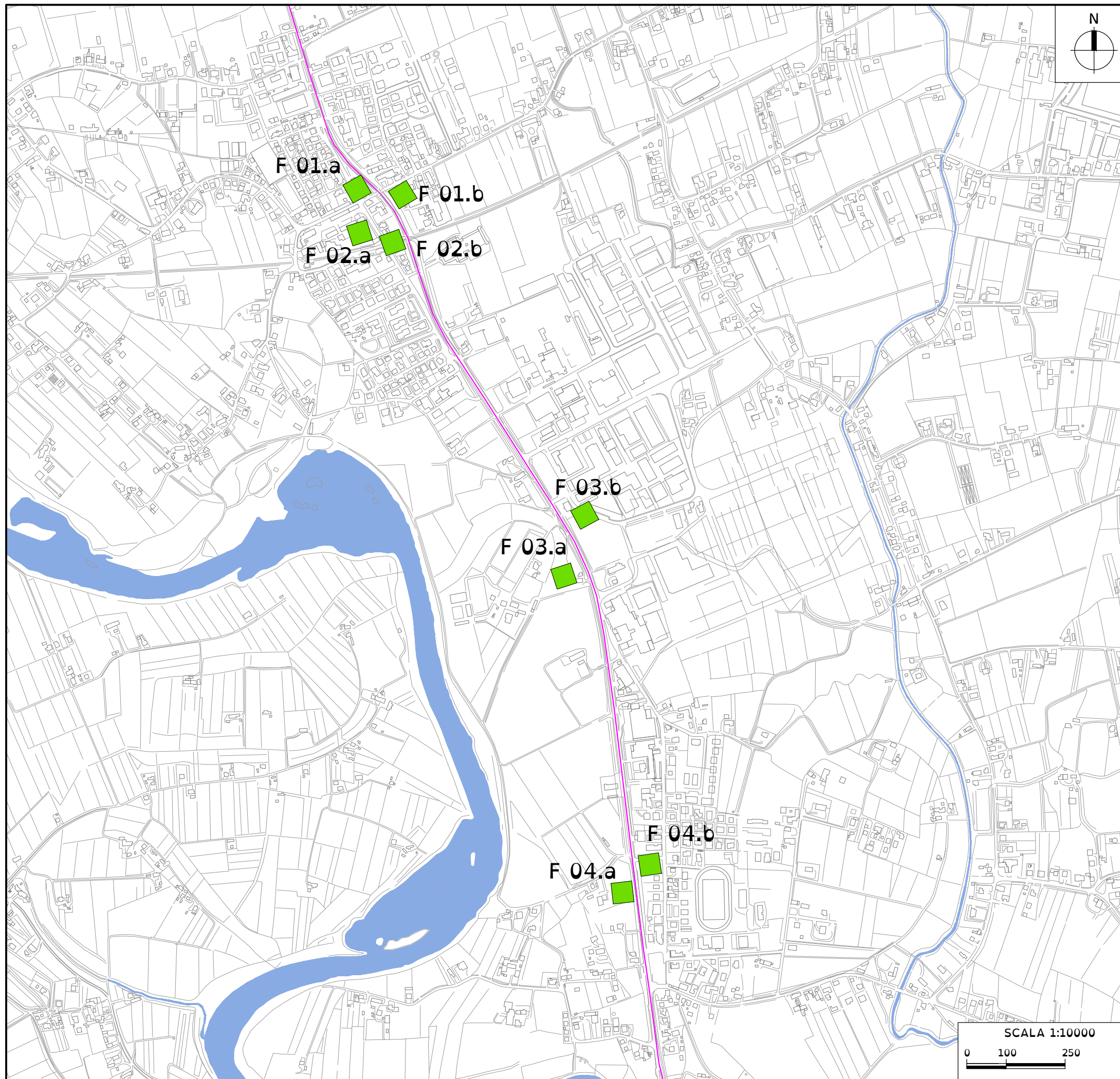

**LEGENDA**

- TRAGITTO LINEA BUS
- FERMATA ACCESSIBILE
- FERMATA MEDIAMENTE ACCESSIBILE
- ▲ FERMATA NON ACCESSIBILE

**COMUNE DI CURTAROLO**  
 Piano di Eliminazione delle Barriere Architettoniche (PEBA)

**TAV. 7.1** Progetto  
 Principali Fermate

**consylio**  
 "The way for global sustainability"

CONSYLIO SRL  
 Via L. Pettizzo, 14 - 35128 Padova (PD)  
 Piazza Municipio, 12 - 32020 Falcade (BL)  
 Tel 049 8072072  
 Info@consylio.eu - www.consylio.eu



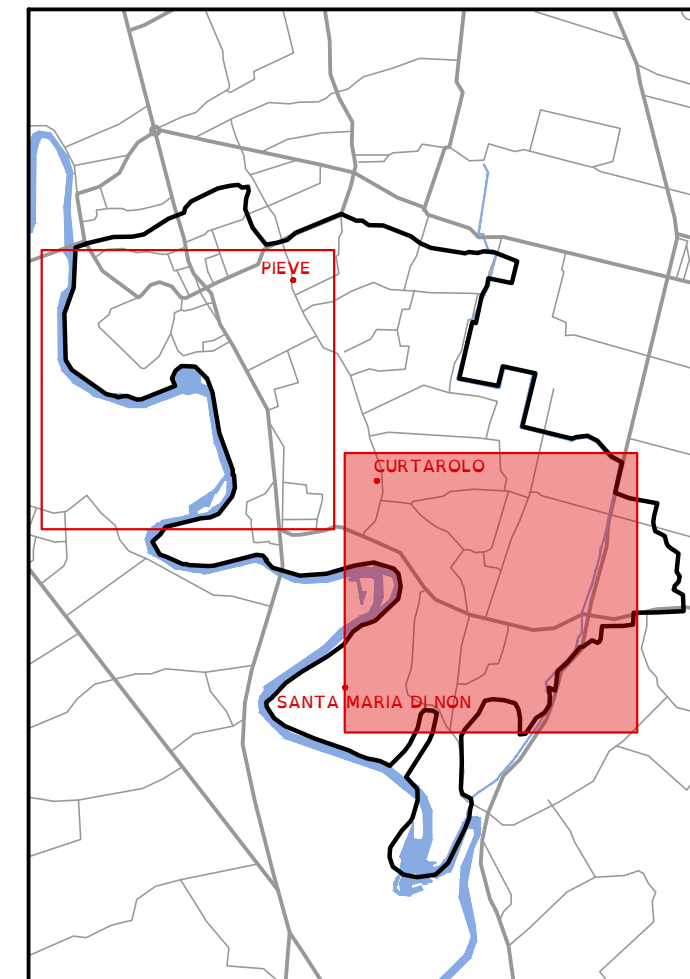
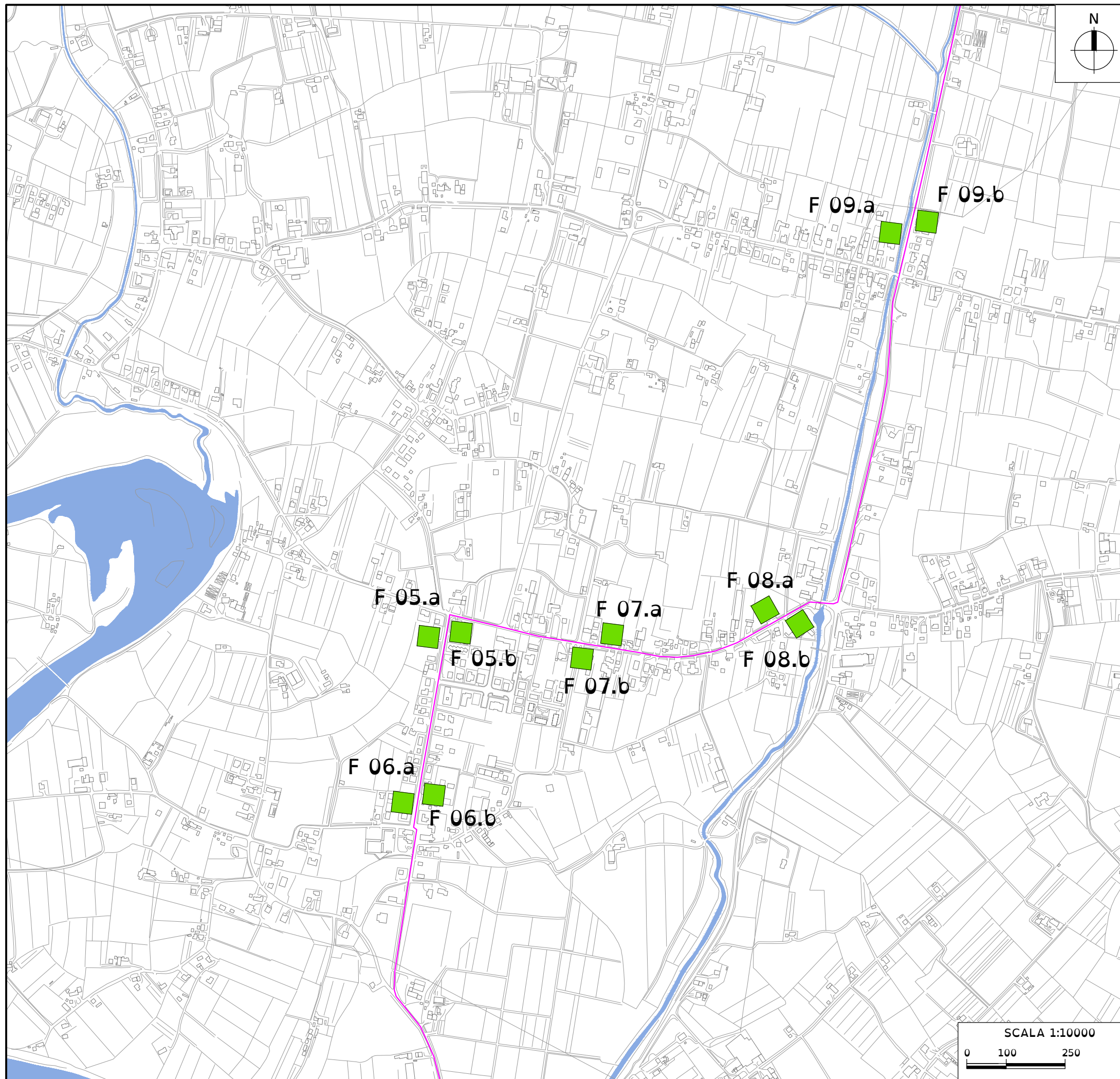

**LEGENDA**

- TRAGITTO LINEA BUS
- FERMATA ACCESSIBILE
- FERMATA MEDIAMENTE ACCESSIBILE
- ▲ FERMATA NON ACCESSIBILE

**COMUNE DI CURTAROLO**  
 Piano di Eliminazione delle Barriere Architettoniche (PEBA)

**TAV. 7.2** Progetto Principali Fermate

**consylio**  
 "The way for global sustainability"

CONSYLIO SRL  
 Via L. Pettizzo, 14 - 35128 Padova (PD)  
 Piazza Municipio, 12 - 32020 Falcade (BL)  
 Tel 049 8072072  
 Info@consylio.eu - www.consylio.eu